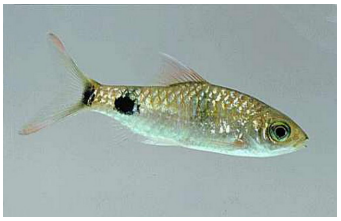

Размер до 12 см.

Обитает в водоемах Южной Азии.

Самец отличается от самки удлиненными лучами спинного плавника

Содержание и кормление обычное для всех барбусов.

Вода для содержания: dH до 15°; pH 6,5-7,5; t 21-23 °C.

Нужен нерестовик на 100 л и более с нерестовой решеткой и пучком мелколиственных растений, доходящих до поверхности.

Вода для разведения: dH до 10°; pH 7,0; t 25-27 °C.

Нерест происходит в гуще растений, у поверхности воды. После нереста и высадки производителей половину объема воды необходимо заменить свежей водой того же состава и температуры. Развитие личинки и малька аналогично описанному для других барбусов.

Стартовый корм для малька - артемия.